FRANIMO

https://www.franimo.nl/te-koop/appartement/frankrijk/plaats/brest-29200/7404449/

appartement te koop Brest, Finistère (Frankrijk)



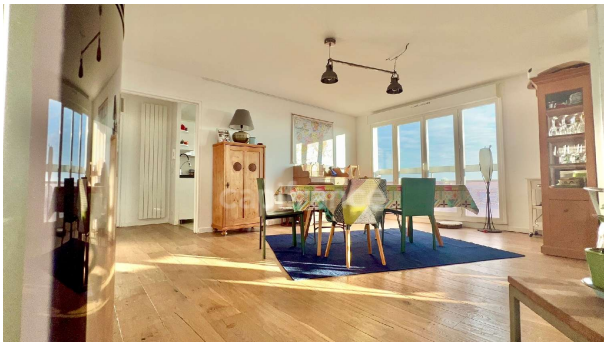

Appartement te koop in of nabij Brest in de Bretagne voor een bedrag van € 442.000 met een oppervlakte van 159 m2 met 8 kamers , dit onroerend goed object wordt u aangeboden door Joan Hug-leon van makelaardij Capifrance Hug-leon .

gegevens woning

Franimo id:	**7404449**
referentie:	**340930880649**
nabij of in:	**Brest**
regio:	**Bretagne**
woningtype:	**appartement**
kamers:	**8**
opp. woning:	**159 m2**
opp. terrein:	**- m2**
prijs:	**€ 442.000**

contact

makelaar:	**Capifrance Hug-leon**
naam:	**Joan Hug-leon**
spreekt:	**niet opgegeven**
telefoon:	**0688506813**