# FRANIMO

**https://www.franimo.nl/te-koop/appartement/frankrijk/plaats/brest-29200/7361687/**

# appartement te koop Brest, Finistère (Frankrijk)

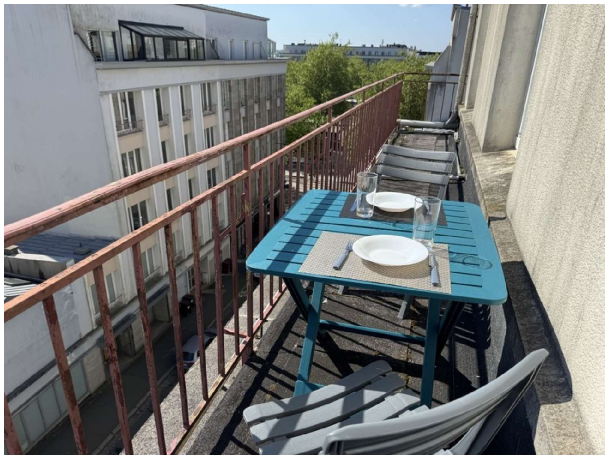



Appartement te koop in of nabij Brest in de Bretagne voor een bedrag van € 110.000 met een oppervlakte van 22 m2 met 1 kamers , dit onroerend goed object wordt u aangeboden door Gaetan Anne van makelaardij Capifrance Anne .

## gegevens woning

| | |
|---|---|
| Franimo id: | **7361687** |
| referentie: | **340930986691** |
| nabij of in: | **Brest** |
| regio: | **Bretagne** |
| woningtype: | **appartement** |
| kamers: | **1** |
| opp. woning: | **22 m2** |
| opp. terrein: | **- m2** |
| prijs: | **€ 110.000** |

## contact

| | |
|---|---|
| makelaar: | **Capifrance Anne** |
| naam: | **Gaetan Anne** |
| spreekt: | **niet opgegeven** |
| telefoon: | **0769652167** |