FRANIMO

https://www.franimo.nl/te-koop/appartement/frankrijk/plaats/brest-29200/7289565/

appartement te koop Brest, Finistère (Frankrijk)

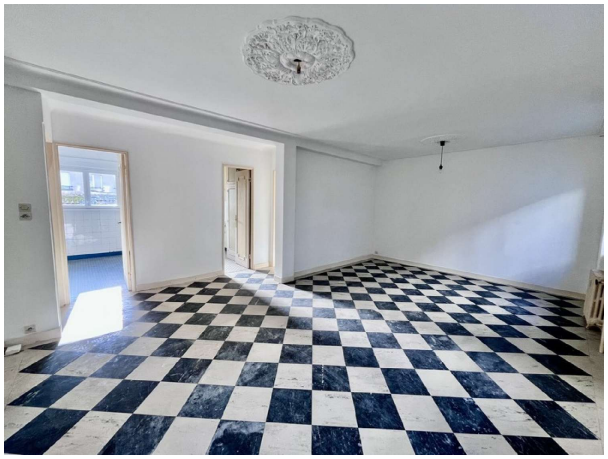

Appartement te koop in of nabij Brest in de Bretagne voor een bedrag van € 194.370 met een oppervlakte van 80 m2 met 4 kamers , dit onroerend goed object wordt u aangeboden door Cecile Zaghis van makelaardij Capifrance Zaghis .

gegevens woning

Franimo id:	**7289565**
referentie:	**340938946917**
nabij of in:	**Brest**
regio:	**Bretagne**
woningtype:	**appartement**
kamers:	**4**
opp. woning:	**80 m2**
opp. terrein:	**- m2**
prijs:	**€ 194.370**

contact

makelaar:	**Capifrance Zaghis**
naam:	**Cecile Zaghis**
spreekt:	**niet opgegeven**
telefoon:	**0762420397**