FRANIMO

https://www.franimo.nl/te-koop/appartement/frankrijk/plaats/brenthonne-74890/7420313/

appartement te koop Brenthonne, Haute-Savoie (Frankrijk)

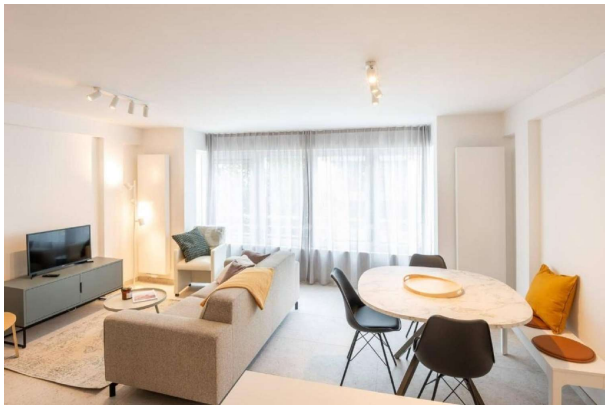



Appartement te koop in of nabij Brenthonne in de Auvergne-Rhône-Alpes voor een bedrag van € 363.000 met een oppervlakte van 76 m2 met 4 kamers , dit onroerend goed object wordt u aangeboden door Laurie Louvel van makelaardij Capifrance Louvel .

gegevens woning

Franimo id:	**7420313**
referentie:	**340936487751**
nabij of in:	**Brenthonne**
regio:	**Auvergne-Rhône-Alpes**
woningtype:	**appartement**
kamers:	**4**
opp. woning:	**76 m2**
opp. terrein:	**- m2**
prijs:	**€ 363.000**

contact

makelaar:	**Capifrance Louvel**
naam:	**Laurie Louvel**
spreekt:	**niet opgegeven**
telefoon:	**0652605148**