# FRANIMO

**https://www.franimo.nl/te-koop/appartement/frankrijk/plaats/bourges-18000/7425818/**

# appartement te koop Bourges, Cher (Frankrijk)



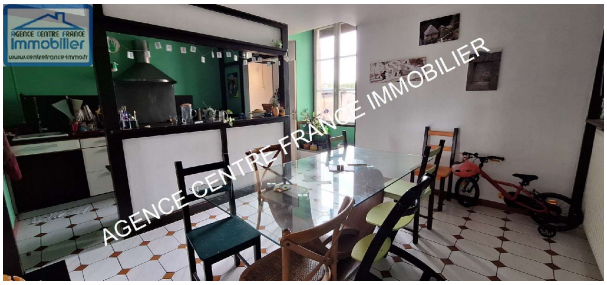


Appartement te koop in of nabij Bourges in de Centre-Val de Loire voor een bedrag van € 168.500 met een oppervlakte van 101 m2 met 4 kamers , dit onroerend goed object wordt u aangeboden door Laurent Roudaut van makelaardij Agence Centre France Immobilier .

## gegevens woning

| | |
|---|---|
| Franimo id: | **7425818** |
| referentie: | **030012129** |
| nabij of in: | **Bourges** |
| regio: | **Centre-Val de Loire** |
| woningtype: | **appartement** |
| kamers: | **4** |
| opp. woning: | **101 m2** |
| opp. terrein: | **- m2** |
| prijs: | **€ 168.500** |

## contact

| | |
|---|---|
| makelaar: | **Agence Centre France Immobilier** |
| naam: | **Laurent Roudaut** |
| spreekt: | **Engels, Frans** |
| telefoon: | **00 33 248646519** |