FRANIMO

https://www.franimo.nl/te-koop/appartement/frankrijk/plaats/bourges-18000/7376728/

appartement te koop Bourges, Cher (Frankrijk)



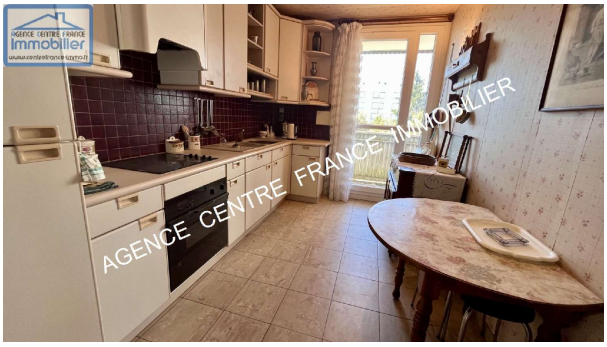

Appartement te koop in of nabij Bourges in de Centre-Val de Loire voor een bedrag van € 114.400 met een oppervlakte van 94 m2 met 4 kamers , dit onroerend goed object wordt u aangeboden door Laurent Roudaut van makelaardij Agence Centre France Immobilier .

gegevens woning

Franimo id:	**7376728**
referentie:	**030012087**
nabij of in:	**Bourges**
regio:	**Centre-Val de Loire**
woningtype:	**appartement**
kamers:	**4**
opp. woning:	**94 m2**
opp. terrein:	**- m2**
prijs:	**€ 114.400**

contact

makelaar:	**Agence Centre France Immobilier**
naam:	**Laurent Roudaut**
spreekt:	**Engels, Frans**
telefoon:	**00 33 248646519**