FRANIMO

https://www.franimo.nl/te-koop/appartement/frankrijk/plaats/bourg-en-bresse-01000/7383603/

appartement te koop Bourg-en-Bresse, Ain (Frankrijk)



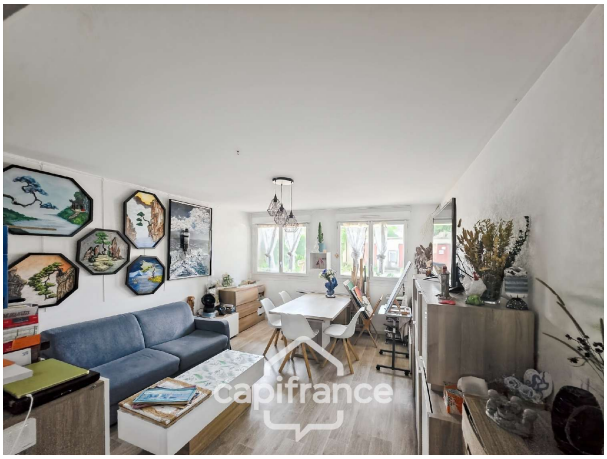

Appartement te koop in of nabij Bourg-en-Bresse in de Auvergne-Rhône-Alpes voor een bedrag van € 139.000 met een oppervlakte van 70 m2 met 4 kamers , dit onroerend goed object wordt u aangeboden door Myriam Cesario van makelaardij Capifrance Cesario .

gegevens woning

Franimo id:	**7383603**
referentie:	**340937500998**
nabij of in:	**Bourg-en-Bresse**
regio:	**Auvergne-Rhône-Alpes**
woningtype:	**appartement**
kamers:	**4**
opp. woning:	**70 m2**
opp. terrein:	**- m2**
prijs:	**€ 139.000**

contact

makelaar:	**Capifrance Cesario**
naam:	**Myriam Cesario**
spreekt:	**niet opgegeven**
telefoon:	**0688774532**