FRANIMO

https://www.franimo.nl/te-koop/appartement/frankrijk/plaats/boulogne-sur-mer-62200/7428121/

appartement te koop Boulogne-sur-Mer, Pas-de-Calais (Frankrijk)

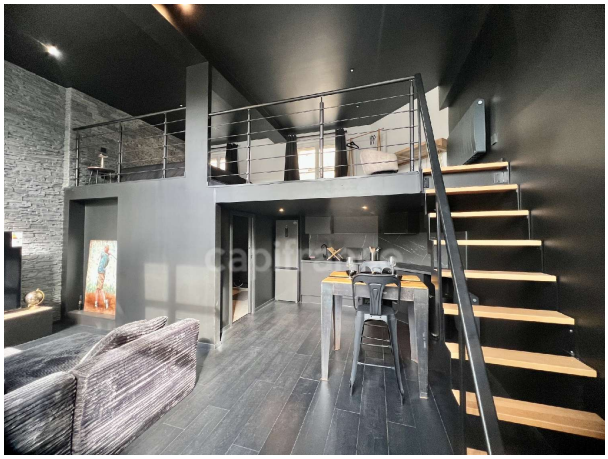
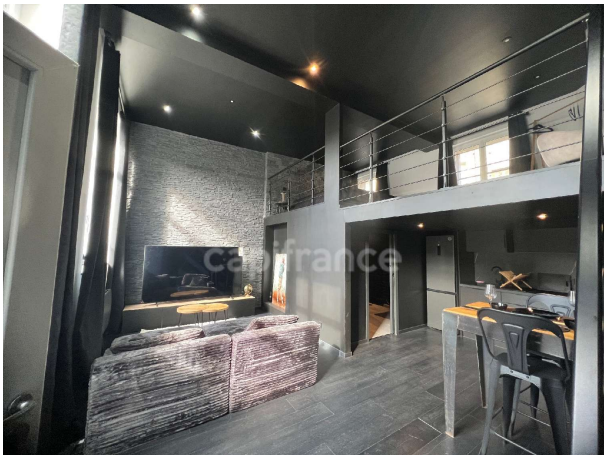

EEN ECHTE PAREL – OUDE STAD - PRIVÉPARKING Een ware parel, volledig gerenoveerd en gemeubileerd verkocht! In het hart van de oude stad, in een beveiligd complex, geniet dit prachtige appartement van 52 m² (Carrez Law) van een toplocatie, direct naast alle voorzieningen. Vanaf het moment dat u binnenstapt, zult u betoverd worden door de intieme, warme en zorgvuldig ontworpen sfeer. Elke ruimte is met zorg ontworpen om een oase van comfort en welzijn te bieden. Het appartement bestaat uit een prachtige woonkamer met open keuken, een slaapkamer op de mezzanine, een badkamer met bubbelbad en een apart toilet. Een bijzonder aantrekkelijke eigenschap: een eigen, beveiligde parkeerplaats – een ware luxe in de oude stad! Technische kenmerken: Volledig gerenoveerd Gemeubileerd verkocht Individuele elektrische verwarming Nieuw dak Beveiligd complex Beveiligde privéparkeerplaats Geen werkzaamheden nodig Toplocatie in de oude stad. Een waar paradijsje, helemaal klaar om direct in te trekken! Ideaal voor starters, als pied-à-terre of als investeringsobject voor verhuur. Een zeldzame vondst in deze omgeving... mis deze kans niet! Nombre de lots de la copropriété : 16, Montant moyen annuel de la quote-part de charges (budget prévisionnel) : 520€ soit 43€ par mois. Les honoraires sont à la charge du vendeur.Les informations sur les risques auxquels ce bien est exposé sont disponibles sur le site Géorisques : www. georisques. gouv. fr.

gegevens woning

Franimo id:	**7428121**
referentie:	**340931413682**
nabij of in:	**Boulogne-sur-Mer**
regio:	**Hauts-de-France**
woningtype:	**appartement**
kamers:	**2**
opp. woning:	**52 m2**
opp. terrein:	**- m2**

contact

makelaar:	**Capifrance Lecomte**
naam:	**Catherine Lecomte**
spreekt:	**niet opgegeven**
telefoon:	**0624604379**

prijs:	**€ 195.000**