FRANIMO

https://www.franimo.nl/te-koop/appartement/frankrijk/plaats/bougival-78380/7380561/

appartement te koop Bougival, Yvelines (Frankrijk)

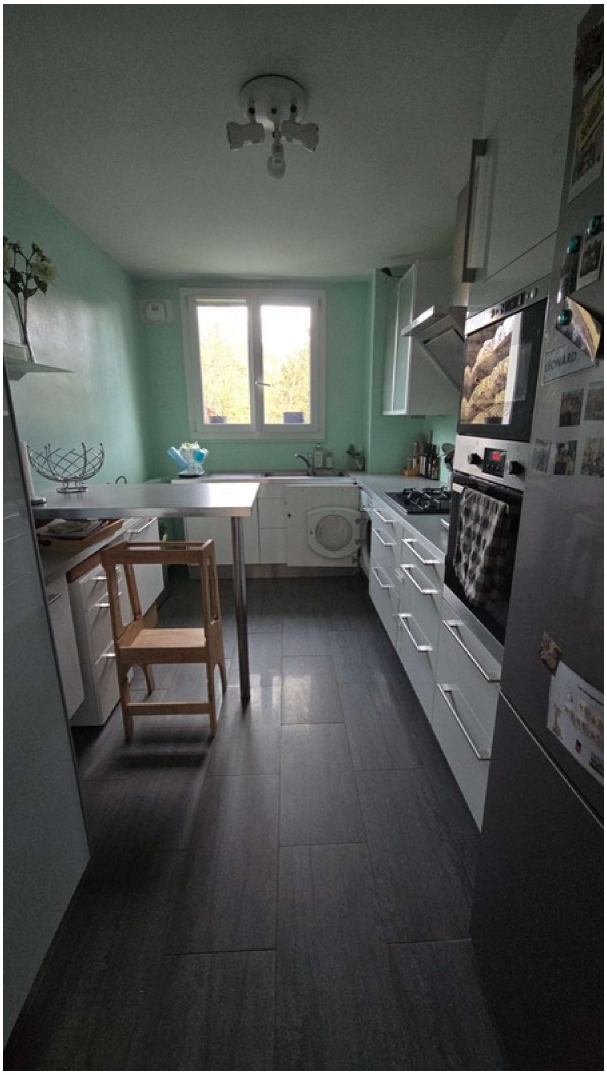



Appartement te koop in of nabij Bougival in de Ile-de-France voor een bedrag van € 390.000 met een oppervlakte van 94 m2 met 3 kamers , dit onroerend goed object wordt u aangeboden door Laurence Gautret van makelaardij Capifrance Gautret .

gegevens woning

Franimo id:	**7380561**
referentie:	**340939034958**
nabij of in:	**Bougival**
regio:	**Ile-de-France**
woningtype:	**appartement**

contact

makelaar:	**Capifrance Gautret**
naam:	**Laurence Gautret**
spreekt:	**niet opgegeven**
telefoon:	**0622659015**

kamers:	**3**
opp. woning:	**94 m2**
opp. terrein:	**- m2**
prijs:	**€ 390.000**