FRANIMO

https://www.franimo.nl/te-koop/appartement/frankrijk/plaats/bordeaux-33000/7340429/

appartement te koop Bordeaux, Gironde (Frankrijk)

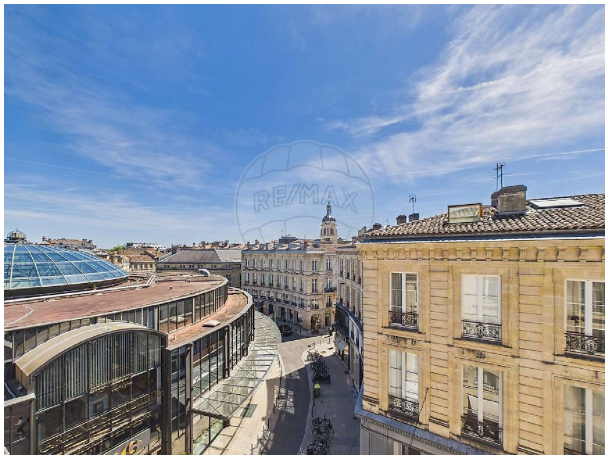

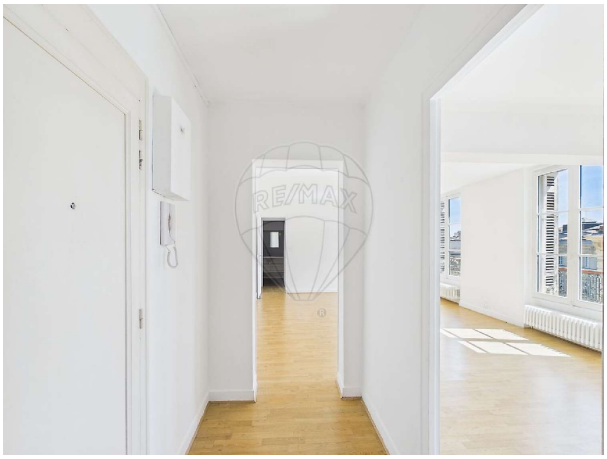

Appartement te koop in of nabij Bordeaux in de Nouvelle-Aquitaine voor een bedrag van € 574.000 met een oppervlakte van 89 m2 met 3 kamers , dit onroerend goed object wordt u aangeboden door Gilbert Lange van makelaardij Re/max neworld immo consulting .

gegevens woning

Franimo id:	**7340429**
referentie:	**749351061-226**
nabij of in:	**Bordeaux**
regio:	**Nouvelle-Aquitaine**
woningtype:	**appartement**
kamers:	**3**
opp. woning:	**89 m2**
opp. terrein:	**- m2**
prijs:	**€ 574.000**

contact

makelaar:	**Re/max neworld immo consulting**
naam:	**Gilbert Lange**
spreekt:	**niet opgegeven**
telefoon:	**+33611717573**