# FRANIMO

**https://www.franimo.nl/te-koop/appartement/frankrijk/plaats/bordeaux-33000/7249891/**

# appartement te koop Bordeaux, Gironde (Frankrijk)

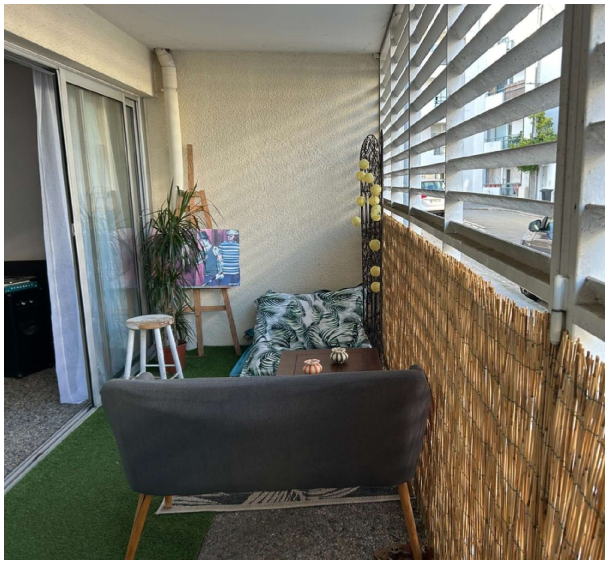



Appartement te koop in of nabij Bordeaux in de Nouvelle-Aquitaine voor een bedrag van € 215.000 met een oppervlakte van 54 m2 met 2 kamers , dit onroerend goed object wordt u aangeboden door Marilyn Chapouil van makelaardij Capifrance Chapouil .

## gegevens woning

| | |
|---|---|
| Franimo id: | **7249891** |
| referentie: | **340931480842** |
| nabij of in: | **Bordeaux** |
| regio: | **Nouvelle-Aquitaine** |
| woningtype: | **appartement** |
| kamers: | **2** |
| opp. woning: | **54 m2** |
| opp. terrein: | **- m2** |
| prijs: | **€ 215.000** |

## contact

| | |
|---|---|
| makelaar: | **Capifrance Chapouil** |
| naam: | **Marilyn Chapouil** |
| spreekt: | **niet opgegeven** |
| telefoon: | **0611551439** |