FRANIMO

https://www.franimo.nl/te-koop/appartement/frankrijk/plaats/bois-guillaume-76230/7352527/

appartement te koop Bois-Guillaume, Seine-Maritime (Frankrijk)



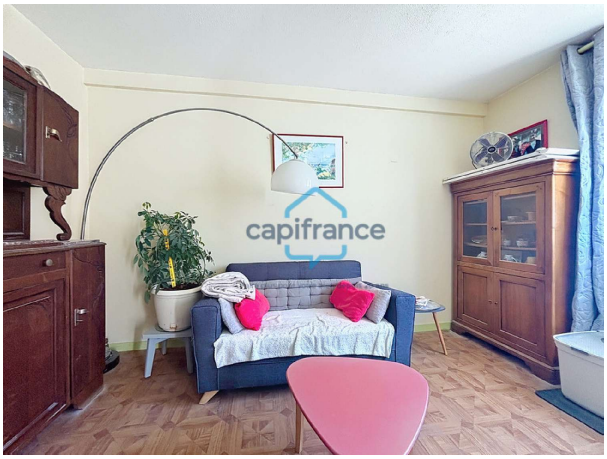

Appartement te koop in of nabij Bois-Guillaume in de Normandie voor een bedrag van € 150.000 met een oppervlakte van 65 m2 met 4 kamers , dit onroerend goed object wordt u aangeboden door Stefanny Jourdain pasquier van makelaardij Capifrance Jourdain pasquier .

gegevens woning

Franimo id:	**7352527**
referentie:	**340934064086**
nabij of in:	**Bois-Guillaume**
regio:	**Normandie**
woningtype:	**appartement**
kamers:	**4**
opp. woning:	**65 m2**
opp. terrein:	**- m2**
prijs:	**€ 150.000**

contact

makelaar:	**Capifrance Jourdain pasquier**
naam:	**Stefanny Jourdain pasquier**
spreekt:	**niet opgegeven**
telefoon:	**0781398480**