# FRANIMO

**https://www.franimo.nl/te-koop/appartement/frankrijk/plaats/blies-ebersing-57200/7425097/**

# appartement te koop Blies-Ébersing, Moselle (Frankrijk)

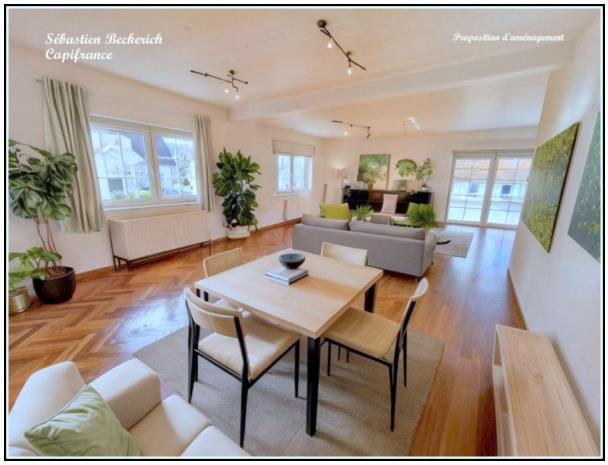





Appartement te koop in of nabij Blies-Ébersing in de Grand Est voor een bedrag van € 174.000 met een oppervlakte van 138 m2 met 5 kamers , dit onroerend goed object wordt u aangeboden door Beckerich van makelaardij Capifrance Beckerich .

## gegevens woning

| | |
|---|---|
| Franimo id: | **7425097** |
| referentie: | **340931817651** |
| nabij of in: | **Blies-Ébersing** |
| regio: | **Grand Est** |
| woningtype: | **appartement** |
| kamers: | **5** |
| opp. woning: | **138 m2** |
| opp. terrein: | **- m2** |
| prijs: | **€ 174.000** |

## contact

| | |
|---|---|
| makelaar: | **Capifrance Beckerich** |
| naam: | **Beckerich** |
| spreekt: | **niet opgegeven** |
| telefoon: | **0680143864** |