FRANIMO

https://www.franimo.nl/te-koop/appartement/frankrijk/plaats/blies-ebersing-57200/7425096/

appartement te koop Blies-Ébersing, Moselle (Frankrijk)

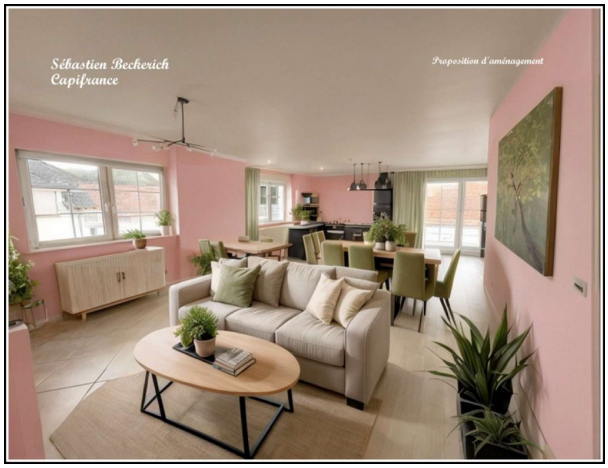



Appartement te koop in of nabij Blies-Ébersing in de Grand Est voor een bedrag van € 172.000 met een oppervlakte van 138 m2 met 5 kamers , dit onroerend goed object wordt u aangeboden door Beckerich van makelaardij Capifrance Beckerich .

gegevens woning

Franimo id:	**7425096**
referentie:	**340936557394**
nabij of in:	**Blies-Ébersing**
regio:	**Grand Est**
woningtype:	**appartement**
kamers:	**5**
opp. woning:	**138 m2**
opp. terrein:	**- m2**
prijs:	**€ 172.000**

contact

makelaar:	**Capifrance Beckerich**
naam:	**Beckerich**
spreekt:	**niet opgegeven**
telefoon:	**0680143864**