FRANIMO

https://www.franimo.nl/te-koop/appartement/frankrijk/plaats/bitche-57230/7400754/

appartement te koop Bitche, Moselle (Frankrijk)

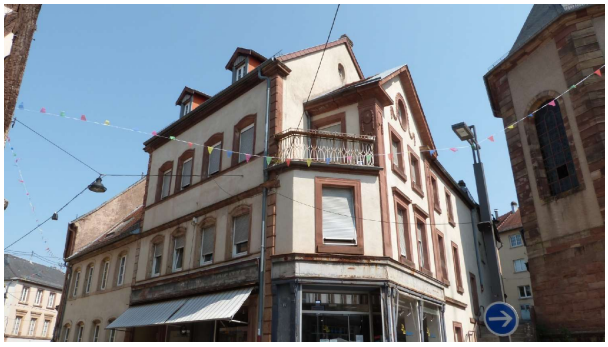


Appartement te koop in of nabij Bitche in de Grand Est voor een bedrag van € 56.000 met een oppervlakte van 74 m2 met 3 kamers , dit onroerend goed object wordt u aangeboden door Didier Gein van makelaardij Capifrance Gein .

gegevens woning

Franimo id:	**7400754**
referentie:	**340934583770**
nabij of in:	**Bitche**
regio:	**Grand Est**
woningtype:	**appartement**
kamers:	**3**
opp. woning:	**74 m2**
opp. terrein:	**- m2**
prijs:	**€ 56.000**

contact

makelaar:	**Capifrance Gein**
naam:	**Didier Gein**
spreekt:	**niet opgegeven**
telefoon:	**0658012895**