FRANIMO

https://www.franimo.nl/te-koop/appartement/frankrijk/plaats/bitche-57230/7400706/

appartement te koop Bitche, Moselle (Frankrijk)

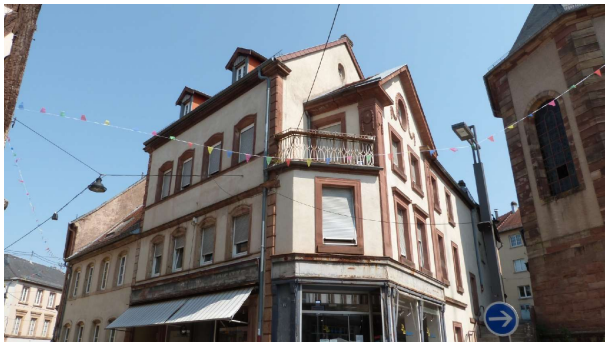


Appartement te koop in of nabij Bitche in de Grand Est voor een bedrag van € 50.000 met een oppervlakte van 43 m2 met 2 kamers , dit onroerend goed object wordt u aangeboden door Didier Gein van makelaardij Capifrance Gein .

gegevens woning

Franimo id:	**7400706**
referentie:	**340933184287**
nabij of in:	**Bitche**
regio:	**Grand Est**
woningtype:	**appartement**
kamers:	**2**
opp. woning:	**43 m2**
opp. terrein:	**- m2**
prijs:	**€ 50.000**

contact

makelaar:	**Capifrance Gein**
naam:	**Didier Gein**
spreekt:	**niet opgegeven**
telefoon:	**0658012895**