FRANIMO

**https://www.franimo.nl/te-koop/appartement/frankrijk/plaats/biarritz-64200/7373954/**

# appartement te koop Biarritz, Pyrénées-Atlantiques (Frankrijk)

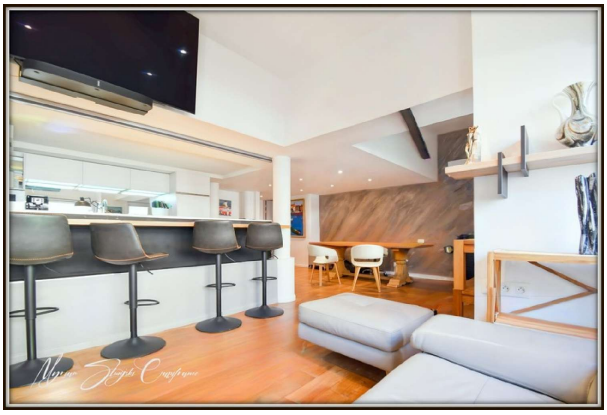

Appartement te koop in of nabij Biarritz in de Nouvelle-Aquitaine voor een bedrag van € 869.000 met een oppervlakte van 117 m2 met 5 kamers , dit onroerend goed object wordt u aangeboden door Myriam Slunjski van makelaardij Capifrance Slunjski .

## gegevens woning

| | |
|---|---|
| Franimo id: | **7373954** |
| referentie: | **340932557143** |
| nabij of in: | **Biarritz** |
| regio: | **Nouvelle-Aquitaine** |
| woningtype: | **appartement** |
| kamers: | **5** |
| opp. woning: | **117 m2** |
| opp. terrein: | **- m2** |
| prijs: | **€ 869.000** |

## contact

| | |
|---|---|
| makelaar: | **Capifrance Slunjski** |
| naam: | **Myriam Slunjski** |
| spreekt: | **niet opgegeven** |
| telefoon: | **0644197945** |