FRANIMO

https://www.franimo.nl/te-koop/appartement/frankrijk/plaats/beziers-34500/7440071/

appartement te koop Béziers, Hérault (Frankrijk)



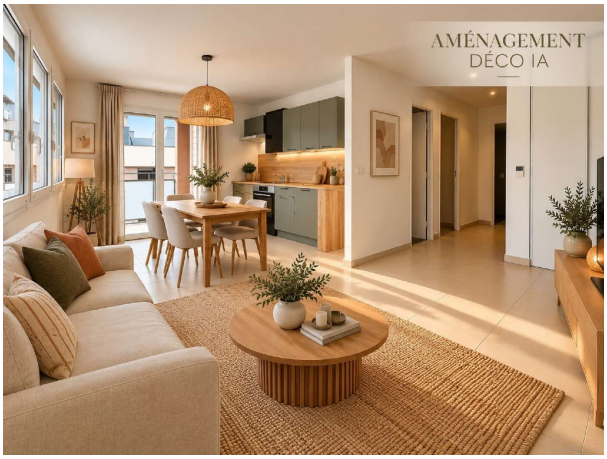

Appartement te koop in of nabij Béziers in de Occitanië voor een bedrag van € 129.000 met een oppervlakte van 58 m2 met 3 kamers .

gegevens woning

Franimo id:	**7440071**
referentie:	**340933429559**
nabij of in:	**Béziers**
regio:	**Occitanië**
woningtype:	**appartement**
kamers:	**3**
opp. woning:	**58 m2**
opp. terrein:	**- m2**
prijs:	**€ 129.000**

contact

naam:	**niet opgegeven**
spreekt:	**niet opgegeven**
telefoon:	**0617748447**