FRANIMO

https://www.franimo.nl/te-koop/appartement/frankrijk/plaats/beziers-34500/7431205/

appartement te koop Béziers, Hérault (Frankrijk)

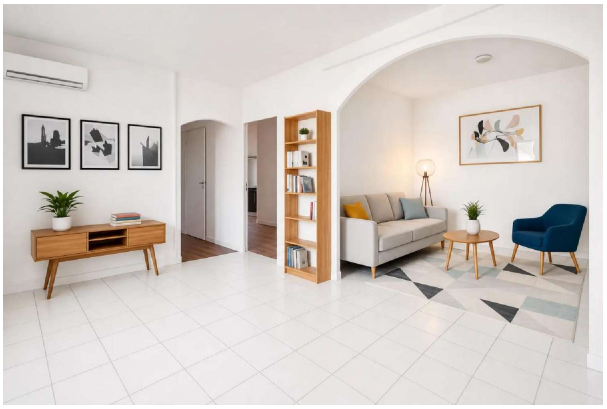

Appartement te koop in of nabij Béziers in de Occitanië voor een bedrag van € 275.000 met een oppervlakte van 160 m2 met 1 kamers van makelaardij Vesta .

gegevens woning

Franimo id:	**7431205**
referentie:	**f5e-46d4-b571-1c9b1a**
nabij of in:	**Béziers**
regio:	**Occitanië**
woningtype:	**appartement**
kamers:	**1**
opp. woning:	**160 m2**
opp. terrein:	**- m2**
prijs:	**€ 275.000**

contact

makelaar:	**Vesta**
naam:	**niet opgegeven**
spreekt:	**niet opgegeven**
telefoon:	**niet opgegeven**