FRANIMO

https://www.franimo.nl/te-koop/appartement/frankrijk/plaats/beziers-34500/7430009/

appartement te koop Béziers, Hérault (Frankrijk)

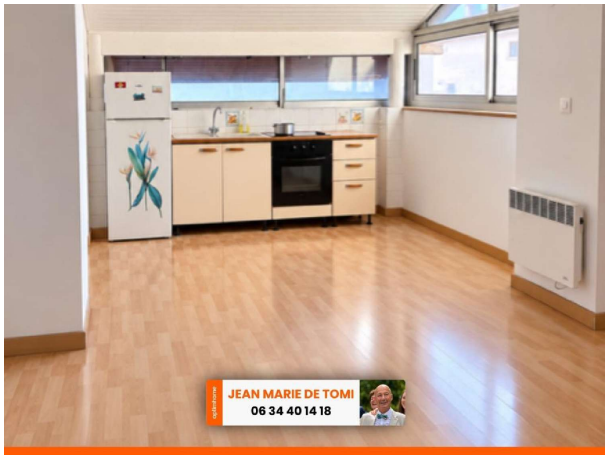



Appartement te koop in of nabij Béziers in de Occitanië voor een bedrag van € 79.000 met een oppervlakte van 41 m2 met 2 kamers , dit onroerend goed object wordt u aangeboden door Jean-marie De tomi van makelaardij Optimhome Fleury - De tomi .

gegevens woning

Franimo id:	**7430009**
referentie:	**830038052367**
nabij of in:	**Béziers**
regio:	**Occitanië**
woningtype:	**appartement**
kamers:	**2**
opp. woning:	**41 m2**
opp. terrein:	**- m2**
prijs:	**€ 79.000**

contact

makelaar:	**Optimhome Fleury - De tomi**
naam:	**Jean-marie De tomi**
spreekt:	**niet opgegeven**
telefoon:	**0634401418**