FRANIMO

https://www.franimo.nl/te-koop/appartement/frankrijk/plaats/beziers-34500/7421984/

appartement te koop Béziers, Hérault (Frankrijk)

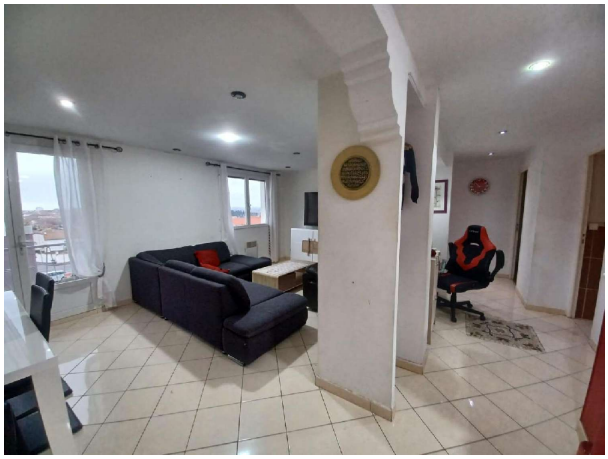

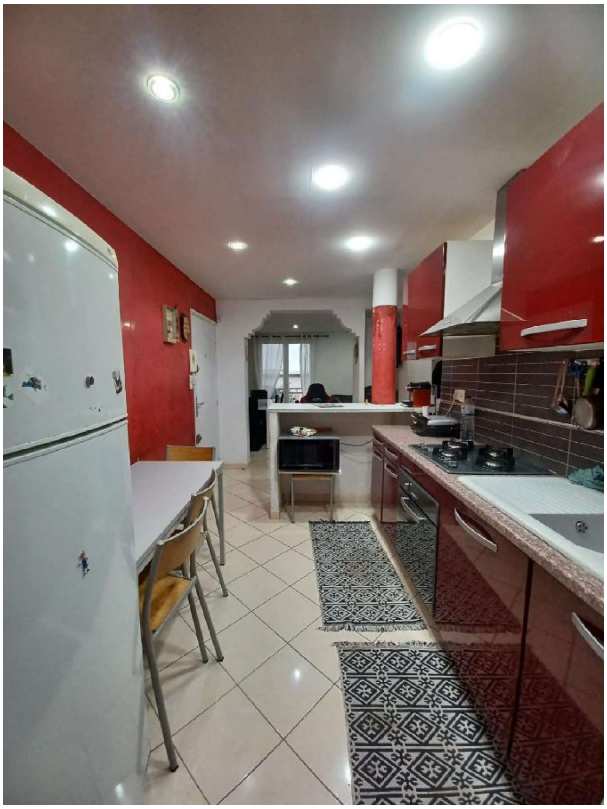

Appartement te koop in of nabij Béziers in de Occitanië voor een bedrag van € 98.000 met een oppervlakte van 67 m2 met 3 kamers van makelaardij Immodiffusion .

gegevens woning

Franimo id:	**7421984**
referentie:	**immodiffusion-FNM179464**
nabij of in:	**Béziers**
regio:	**Occitanië**
woningtype:	**appartement**
kamers:	**3**
opp. woning:	**67 m2**
opp. terrein:	**- m2**
prijs:	**€ 98.000**

contact

makelaar:	**Immodiffusion**
naam:	**niet opgegeven**
spreekt:	**niet opgegeven**
telefoon:	**00 33 9 74 53 13 81**