FRANIMO

https://www.franimo.nl/te-koop/appartement/frankrijk/plaats/beziers-34500/7393041/

appartement te koop Béziers, Hérault (Frankrijk)


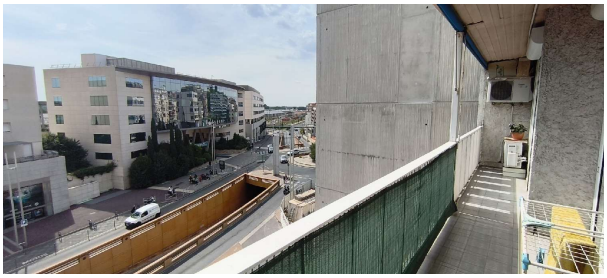

Appartement te koop in of nabij Béziers in de Occitanië voor een bedrag van € 149.000 met een oppervlakte van 84 m2 met 3 kamers , dit onroerend goed object wordt u aangeboden door Mollevi van makelaardij Cabinet Mollevi .

gegevens woning

Franimo id:	**7393041**
referentie:	**34476572**
nabij of in:	**Béziers**
regio:	**Occitanië**
woningtype:	**appartement**
kamers:	**3**
opp. woning:	**84 m2**
opp. terrein:	**- m2**
prijs:	**€ 149.000**

contact

makelaar:	**Cabinet Mollevi**
naam:	**Mollevi**
spreekt:	**Engels, Frans**
telefoon:	**00 31 4 99 47 26 45**