FRANIMO

https://www.franimo.nl/te-koop/appartement/frankrijk/plaats/beziers-34500/7391984/

appartement te koop Béziers, Hérault (Frankrijk)



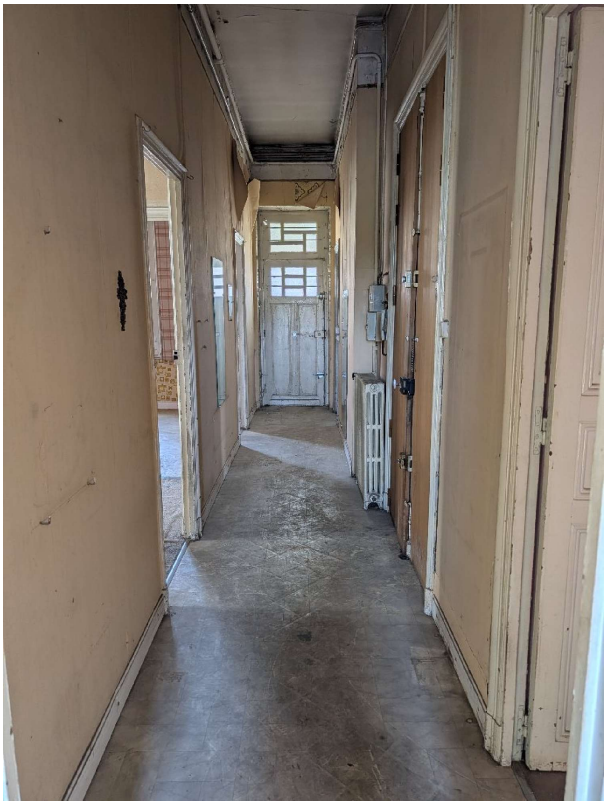

Ben je een liefhebber van mooie ruimtes en renovatieprojecten? Dan is dit appartement echt iets voor jou! Gelegen in de meest gewilde buurt van de stad, wacht dit ruime appartement van 90 m² (969 sq ft) erop om in oude glorie hersteld te worden. Het grootste voordeel? Een indeling die elke kamer overspoelt met licht en royale afmetingen die veel flexibiliteit in het ontwerp bieden. Een prachtige kans om de charme van een moderne renovatie te combineren met het gemak van een levendige buurt waar alles op loopafstand is.

gegevens woning

Franimo id:	**7391984**
referentie:	**341742858**
nabij of in:	**Béziers**
regio:	**Occitanië**
woningtype:	**appartement**
kamers:	**3**
opp. woning:	**91 m2**
opp. terrein:	**- m2**
prijs:	**€ 107.000**

contact

makelaar:	**Sylvie Lozano immo**
naam:	**Sylvie Lozano**
spreekt:	**Engels, Frans**
telefoon:	**00 33 4 67 30 89 00**