FRANIMO

https://www.franimo.nl/te-koop/appartement/frankrijk/plaats/beziers-34500/7384722/

appartement te koop Béziers, Hérault (Frankrijk)



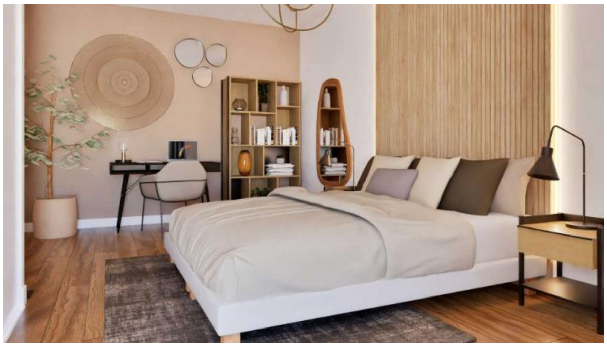

Appartement te koop in of nabij Béziers in de Occitanië voor een bedrag van € 306.389 met een oppervlakte van 87 m2 met 4 kamers van makelaardij Mogati .

gegevens woning

Franimo id:	**7384722**
referentie:	**V888DFV 4 PIECES BÉZIERS (34500) 1 TVA REDUITE**
nabij of in:	**Béziers**
regio:	**Occitanië**
woningtype:	**appartement**
kamers:	**4**
opp. woning:	**87 m2**
opp. terrein:	**- m2**
prijs:	**€ 306.389**

contact

makelaar:	**Mogati**
naam:	**niet opgegeven**
spreekt:	**niet opgegeven**
telefoon:	**0033 1 42 42 87 02**