# FRANIMO

**https://www.franimo.nl/te-koop/appartement/frankrijk/plaats/beziers-34500/7379396/**

# appartement te koop Béziers, Hérault (Frankrijk)


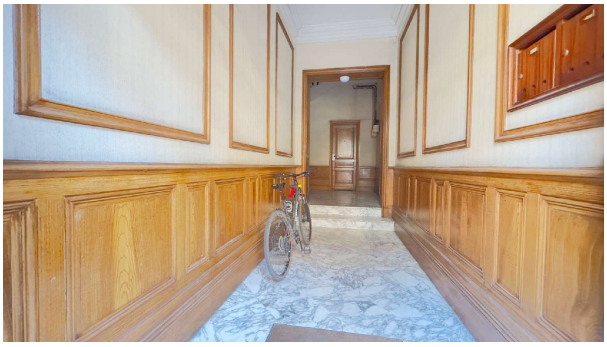

Appartement te koop in of nabij Béziers in de Occitanië voor een bedrag van € 145.000 met een oppervlakte van 120 m2 met 5 kamers , dit onroerend goed object wordt u aangeboden door Santoni van makelaardij Santoni Immobilier .

## gegevens woning

| | |
|---|---|
| Franimo id: | **7379396** |
| referentie: | **3414867140** |
| nabij of in: | **Béziers** |
| regio: | **Occitanië** |
| woningtype: | **appartement** |
| kamers: | **5** |
| opp. woning: | **120 m2** |
| opp. terrein: | **- m2** |
| prijs: | **€ 145.000** |

## contact

| | |
|---|---|
| makelaar: | **Santoni Immobilier** |
| naam: | **Santoni** |
| spreekt: | **Engels, Frans** |
| telefoon: | **00 33 4 67 01 69 11** |