FRANIMO

https://www.franimo.nl/te-koop/appartement/frankrijk/plaats/beziers-34500/7373762/

appartement te koop Béziers, Hérault (Frankrijk)

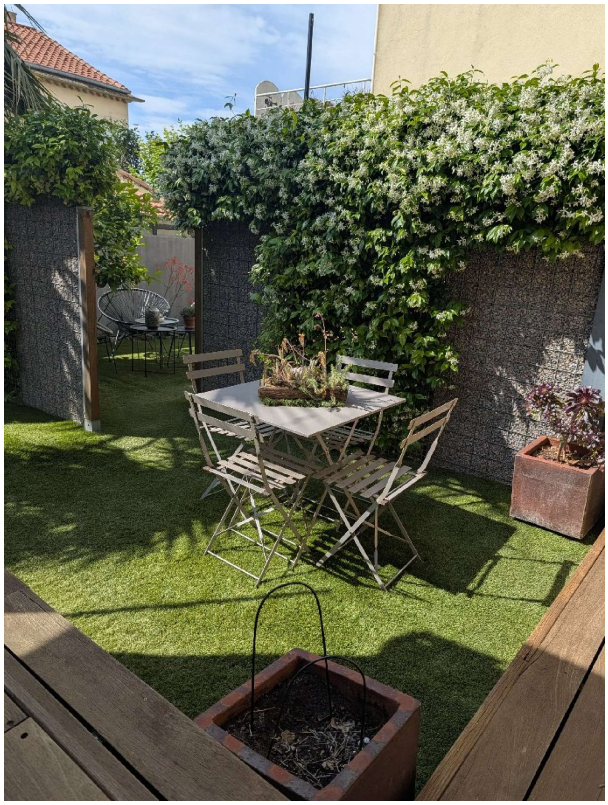

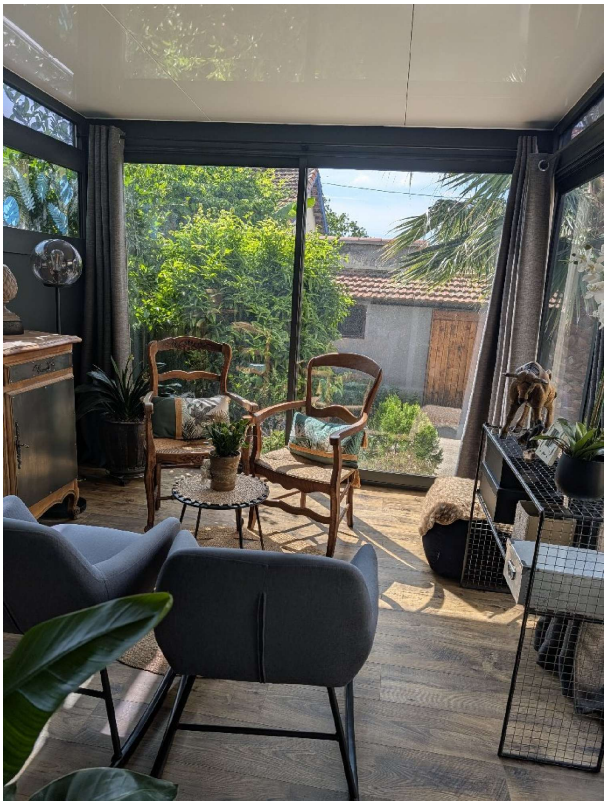

Charmant appartement op de begane grond met open keuken/woonkamer, veranda met toegang tot een tuin op het zuiden, slaapkamer, doucheruimte met toilet en parkeerplaats. Modern.

gegevens woning

Franimo id:	**7373762**
referentie:	**341742848**
nabij of in:	**Béziers**
regio:	**Occitanië**
woningtype:	**appartement**
kamers:	**2**
opp. woning:	**51 m2**
opp. terrein:	**100 m2**
prijs:	**€ 175.000**

contact

makelaar:	**Sylvie Lozano immo**
naam:	**Sylvie Lozano**
spreekt:	**Engels, Frans**
telefoon:	**00 33 4 67 30 89 00**