FRANIMO

https://www.franimo.nl/te-koop/appartement/frankrijk/plaats/beziers-34500/7342488/

appartement te koop Béziers, Hérault (Frankrijk)

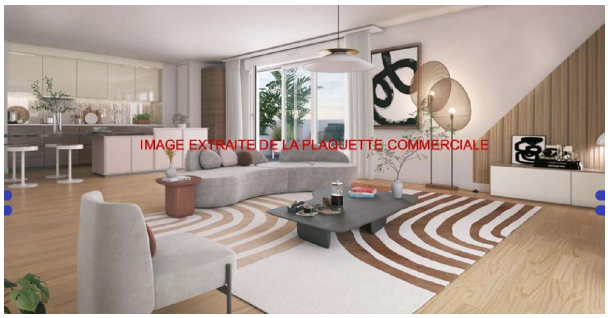

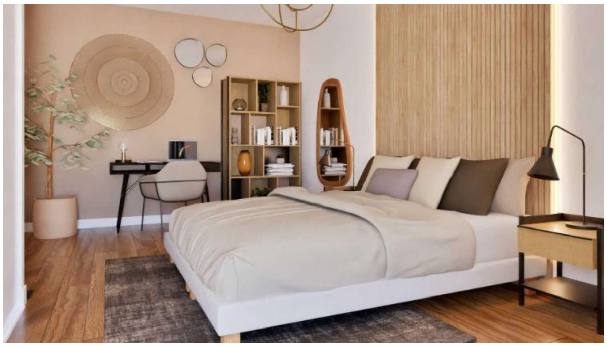

Appartement te koop in of nabij Béziers in de Occitanië voor een bedrag van € 182.427 met een oppervlakte van 64 m2 met 3 kamers van makelaardij Mogati .

gegevens woning

Franimo id:	**7342488**
referentie:	**V888DFV 3 PIECES BÉZIERS (34500) 5 TVA REDUITE**
nabij of in:	**Béziers**
regio:	**Occitanië**
woningtype:	**appartement**
kamers:	**3**
opp. woning:	**64 m2**
opp. terrein:	**- m2**
prijs:	**€ 182.427**

contact

makelaar:	**Mogati**
naam:	**niet opgegeven**
spreekt:	**niet opgegeven**
telefoon:	**0033 1 42 42 87 02**