# FRANIMO

**https://www.franimo.nl/te-koop/appartement/frankrijk/plaats/beziers-34500/7342471/**

# appartement te koop Béziers, Hérault (Frankrijk)

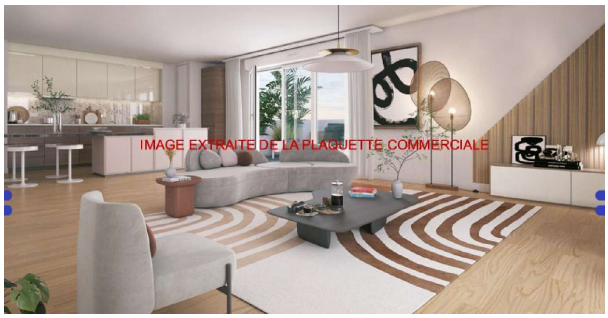


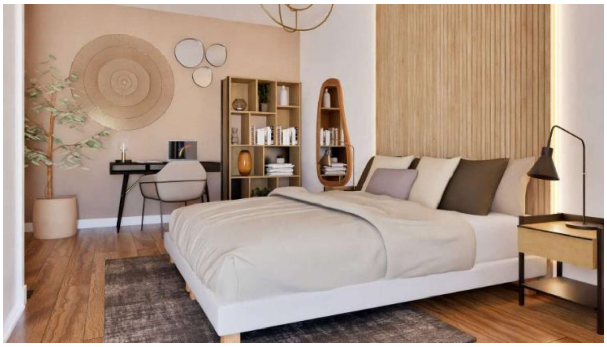

Appartement te koop in of nabij Béziers in de Occitanië voor een bedrag van € 294.500 met een oppervlakte van 78 m2 met 4 kamers van makelaardij Mogati .

## gegevens woning

| | |
|---|---|
| Franimo id: | **7342471** |
| referentie: | **V888DFV 4 PIECES BÉZIERS (34500) 9** |
| nabij of in: | **Béziers** |
| regio: | **Occitanië** |
| woningtype: | **appartement** |
| kamers: | **4** |
| opp. woning: | **78 m2** |
| opp. terrein: | **- m2** |
| prijs: | **€ 294.500** |

## contact

| | |
|---|---|
| makelaar: | **Mogati** |
| naam: | **niet opgegeven** |
| spreekt: | **niet opgegeven** |
| telefoon: | **0033 1 42 42 87 02** |