FRANIMO

https://www.franimo.nl/te-koop/appartement/frankrijk/plaats/beziers-34500/7294388/

appartement te koop Béziers, Hérault (Frankrijk)

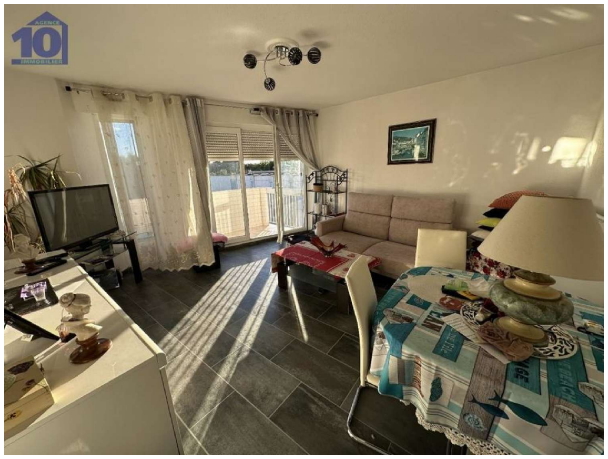

Appartement te koop in of nabij Béziers in de Occitanië voor een bedrag van € 88.000 met een oppervlakte van 63 m2 met 4 kamers van makelaardij Power Immo .

gegevens woning

Franimo id:	**7294388**
referentie:	**340654225**
nabij of in:	**Béziers**
regio:	**Occitanië**
woningtype:	**appartement**
kamers:	**4**
opp. woning:	**63 m2**
opp. terrein:	**- m2**
prijs:	**€ 88.000**

contact

makelaar:	**Power Immo**
naam:	**niet opgegeven**
spreekt:	**niet opgegeven**
telefoon:	**niet opgegeven**