FRANIMO

https://www.franimo.nl/te-koop/appartement/frankrijk/plaats/besancon-25000/7434584/

appartement te koop Besançon, Doubs (Frankrijk)

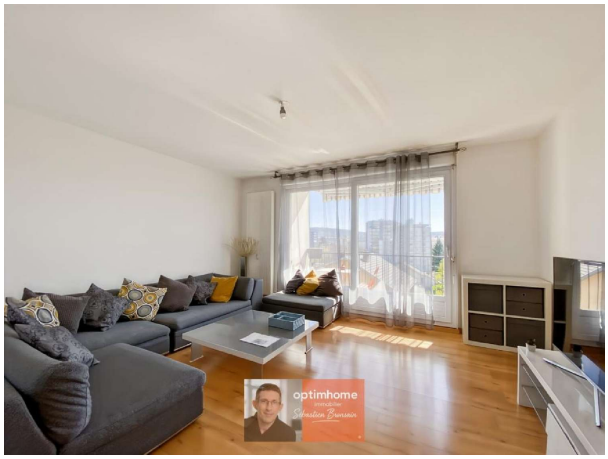



Appartement te koop in of nabij Besançon in de Bourgogne-Franche-Comté voor een bedrag van € 149.000 met een oppervlakte van 85 m2 met 4 kamers , dit onroerend goed object wordt u aangeboden door Bronsain van makelaardij Optimhome Choisey - Bronsain .

gegevens woning

Franimo id:	**7434584**
referentie:	**830038078318**
nabij of in:	**Besançon**
regio:	**Bourgogne-Franche-Comté**
woningtype:	**appartement**
kamers:	**4**
opp. woning:	**85 m2**
opp. terrein:	**- m2**
prijs:	**€ 149.000**

contact

makelaar:	**Optimhome Choisey - Bronsain**
naam:	**Bronsain**
spreekt:	**niet opgegeven**
telefoon:	**0664637652**