FRANIMO

https://www.franimo.nl/te-koop/appartement/frankrijk/plaats/besancon-25000/7416631/

appartement te koop Besançon, Doubs (Frankrijk)

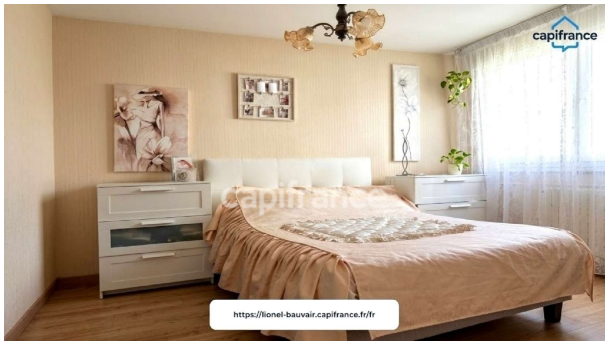

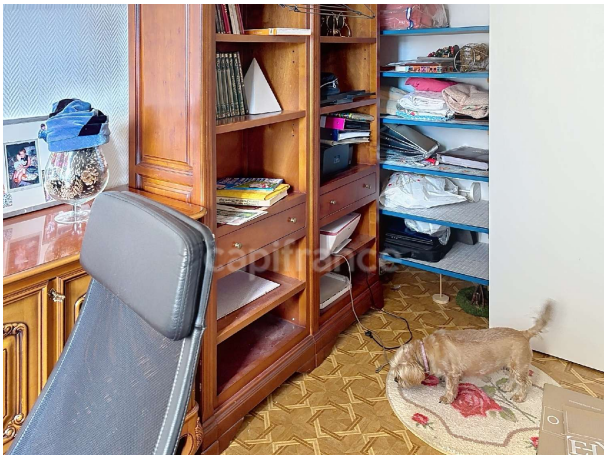

Appartement te koop in of nabij Besançon in de Bourgogne-Franche-Comté voor een bedrag van € 145.000 met een oppervlakte van 55 m2 met 3 kamers , dit onroerend goed object wordt u aangeboden door Lionel Bauvair van makelaardij Capifrance Bauvair .

gegevens woning

Franimo id:	**7416631**
referentie:	**340931383997**
nabij of in:	**Besançon**
regio:	**Bourgogne-Franche-Comté**
woningtype:	**appartement**
kamers:	**3**
opp. woning:	**55 m2**
opp. terrein:	**- m2**
prijs:	**€ 145.000**

contact

makelaar:	**Capifrance Bauvair**
naam:	**Lionel Bauvair**
spreekt:	**niet opgegeven**
telefoon:	**0628612969**