FRANIMO

https://www.franimo.nl/te-koop/appartement/frankrijk/plaats/belfort-90000/7394904/

appartement te koop Belfort, Territoire de Belfort (Frankrijk)



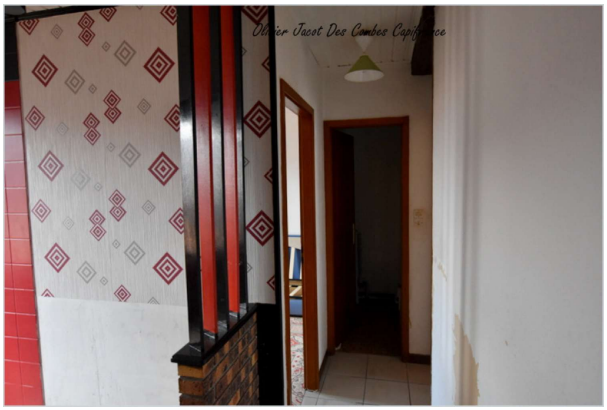

Appartement te koop in of nabij Belfort in de Bourgogne-Franche-Comté voor een bedrag van € 39.000 met een oppervlakte van 31 m2 met 2 kamers , dit onroerend goed object wordt u aangeboden door Olivier Jacot Des Combes van makelaardij Capifrance Jacot Des Combes .

gegevens woning

Franimo id:	**7394904**
referentie:	**340938621033**
nabij of in:	**Belfort**
regio:	**Bourgogne-Franche-Comté**
woningtype:	**appartement**
kamers:	**2**
opp. woning:	**31 m2**
opp. terrein:	**- m2**
prijs:	**€ 39.000**

contact

makelaar:	**Capifrance Jacot Des Combes**
naam:	**Olivier Jacot Des Combes**
spreekt:	**niet opgegeven**
telefoon:	**0650705108**