FRANIMO

https://www.franimo.nl/te-koop/appartement/frankrijk/plaats/bedarieux-34600/7171904/

appartement te koop Bédarieux, Hérault (Frankrijk)

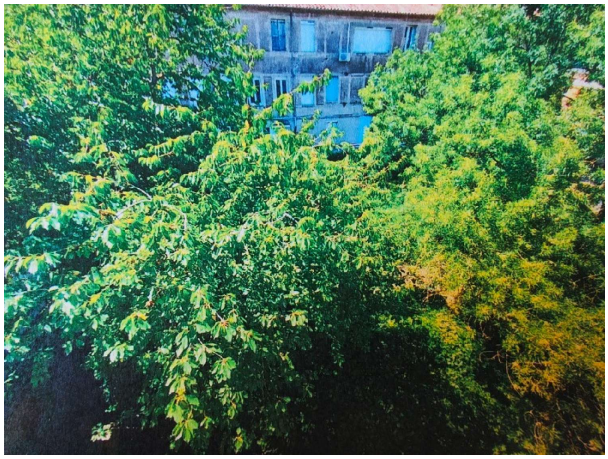

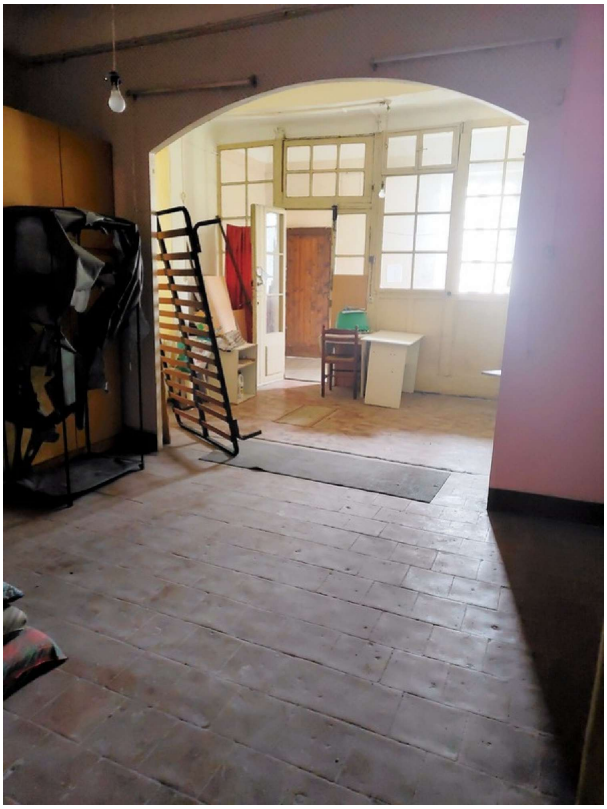

Appartement te koop in of nabij Bédarieux in de Occitanië voor een bedrag van € 41.000 met een oppervlakte van 55 m2 met 3 kamers , dit onroerend goed object wordt u aangeboden door Gaelle Lahoual van makelaardij Optimhome Le Bousquet D'orb - Lahoual .

gegevens woning

Franimo id:	**7171904**
referentie:	**830034391385**
nabij of in:	**Bédarieux**
regio:	**Occitanië**
woningtype:	**appartement**
kamers:	**3**
opp. woning:	**55 m2**
opp. terrein:	**- m2**
prijs:	**€ 41.000**

contact

makelaar:	**Optimhome Le Bousquet D'orb - Lahoual**
naam:	**Gaelle Lahoual**
spreekt:	**niet opgegeven**
telefoon:	**0614102386**