FRANIMO

**https://www.franimo.nl/te-koop/appartement/frankrijk/plaats/bayonne-64100/7334449/**

# appartement te koop Bayonne, Pyrénées-Atlantiques (Frankrijk)




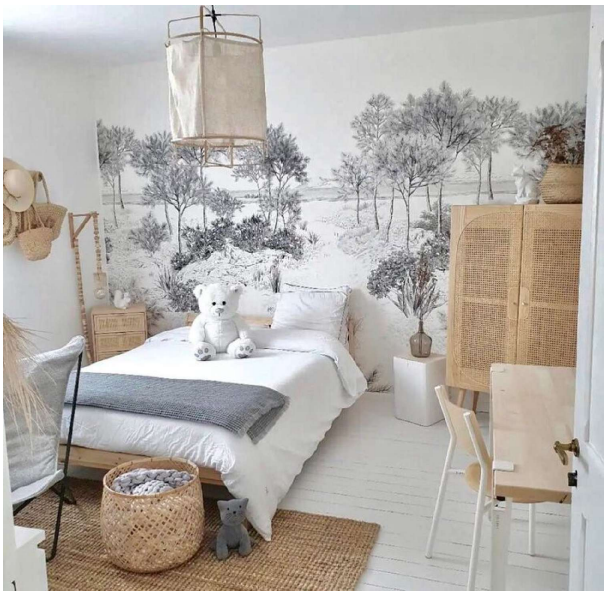

Appartement te koop in of nabij Bayonne in de Nouvelle-Aquitaine voor een bedrag van € 360.000 met een oppervlakte van 63 m2 met 3 kamers , dit onroerend goed object wordt u aangeboden door Christophe Castanchoa van makelaardij Capifrance Castanchoa .

## gegevens woning

| | |
|---|---|
| Franimo id: | **7334449** |
| referentie: | **340939044667** |
| nabij of in: | **Bayonne** |
| regio: | **Nouvelle-Aquitaine** |
| woningtype: | **appartement** |
| kamers: | **3** |
| opp. woning: | **63 m2** |
| opp. terrein: | **- m2** |
| prijs: | **€ 360.000** |

## contact

| | |
|---|---|
| makelaar: | **Capifrance Castanchoa** |
| naam: | **Christophe Castanchoa** |
| spreekt: | **niet opgegeven** |
| telefoon: | **0667103578** |