FRANIMO

https://www.franimo.nl/te-koop/appartement/frankrijk/plaats/bayon-54290/7428046/

appartement te koop Bayon, Meurthe-et-Moselle (Frankrijk)

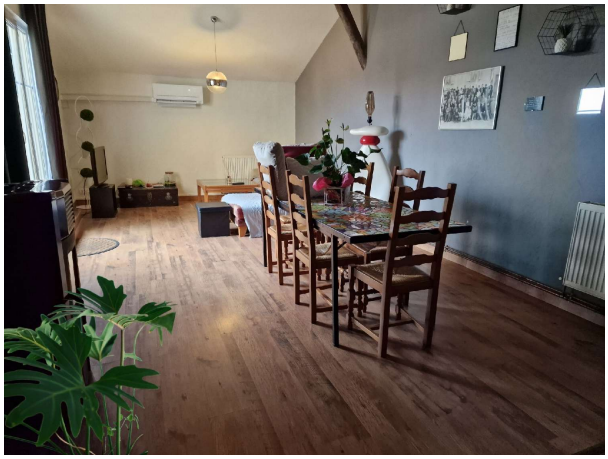


Vlakbij NANCY (54) LUNEVILLE (54) - APPARTEMENT / RIJWONING te koop met 7 kamers van circa 170 m² met TERRAS. Karaktervolle rijwoning in BAYON met TERRAS, die atypische volumes combineert met modern comfort. Verdeeld over meerdere verdiepingen biedt het prachtige functionele en lichte ruimtes: - Begane grond: wasruimte, kelder en bijkeuken - praktische berging. - Eerste verdieping: gezellige keuken, badkamer, apart toilet en een comfortabele slaapkamer. - Woonruimte: kathedraalwoonkamer op twee niveaus, badend in het licht, met directe toegang tot een intiem terras. - Mezzanine: gezellige slaapkamer bereikbaar via een kleine trap. - Aangrenzende tussenverdieping: licht kantoor + extra slaapkamer. - Omgebouwde zolder: tweede kantoor met toegang tot een andere slaapkamer - onafhankelijke ruimte, ideaal voor telewerken of tieners. Een unieke plek, aanpasbaar aan uw behoeften, die functionaliteit, karakter en de buitenlucht in de stad combineert. Alles in de buurt: winkels, apotheek, artsen, bank, en voor uw kinderen: scholen, universiteit Karine FARIGU (gebruik het formulier om te reageren) karine. (gebruik het formulier om te reageren) Les honoraires sont à la charge du vendeur.Les informations sur les risques auxquels ce bien est exposé sont disponibles sur le site Géorisques : www. georisques. gouv. fr.

gegevens woning

Franimo id:	**7428046**
referentie:	**340934613940**
nabij of in:	**Bayon**
regio:	**Grand Est**
woningtype:	**appartement**
kamers:	**7**
opp. woning:	**170 m2**
opp. terrein:	**- m2**
prijs:	**€ 175.000**

contact

makelaar:	**Capifrance Farigu**
naam:	**Karine Farigu**
spreekt:	**niet opgegeven**
telefoon:	**0683328748**