FRANIMO

https://www.franimo.nl/te-koop/appartement/frankrijk/plaats/baromesnil-76260/7437388/

appartement te koop Baromesnil, Seine-Maritime (Frankrijk)

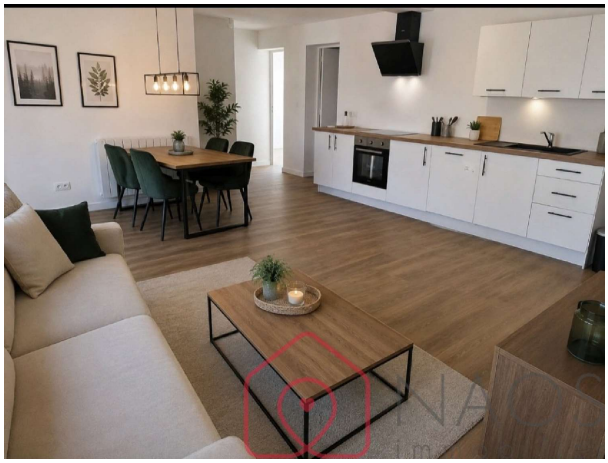



Appartement te koop in of nabij Baromesnil in de Normandie voor een bedrag van € 204.000 met een oppervlakte van 72 m2 met 4 kamers , dit onroerend goed object wordt u aangeboden door Naos van makelaardij Naos Immobilier .

gegevens woning

Franimo id:	**7437388**
referentie:	**75008156252**
nabij of in:	**Baromesnil**
regio:	**Normandie**
woningtype:	**appartement**
kamers:	**4**
opp. woning:	**72 m2**
opp. terrein:	**- m2**
prijs:	**€ 204.000**

contact

makelaar:	**Naos Immobilier**
naam:	**Naos**
spreekt:	**Engels, Frans**
telefoon:	**00 33 9 51 93 43 21**