FRANIMO

https://www.franimo.nl/te-koop/appartement/frankrijk/plaats/bandol-83150/7440069/

appartement te koop Bandol, Var (Frankrijk)



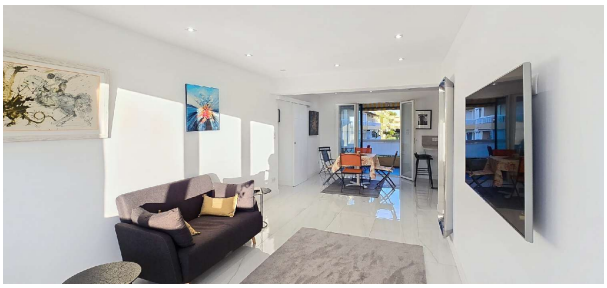

Appartement te koop in of nabij Bandol in de Provence-Alpes-Côte d'Azur voor een bedrag van € 420.000 met een oppervlakte van 103 m2 met 4 kamers , dit onroerend goed object wordt u aangeboden door Luc Maridet van makelaardij Capifrance Maridet .

gegevens woning

Franimo id:	**7440069**
referentie:	**340934171776**
nabij of in:	**Bandol**
regio:	**Provence-Alpes-Côte d'Azur**
woningtype:	**appartement**
kamers:	**4**
opp. woning:	**103 m2**
opp. terrein:	**- m2**
prijs:	**€ 420.000**

contact

makelaar:	**Capifrance Maridet**
naam:	**Luc Maridet**
spreekt:	**niet opgegeven**
telefoon:	**0614788217**