FRANIMO

https://www.franimo.nl/te-koop/appartement/frankrijk/plaats/bandol-83150/7420010/

appartement te koop Bandol, Var (Frankrijk)

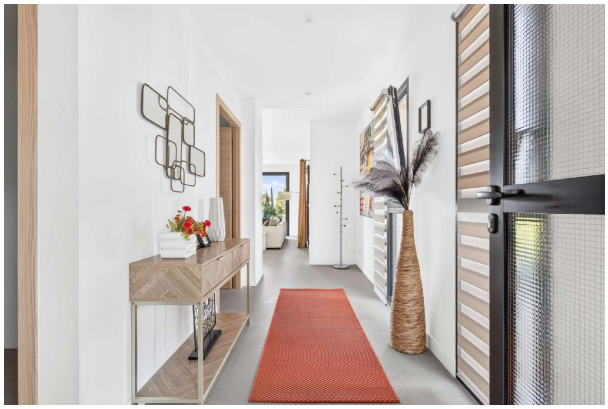


Appartement te koop in of nabij Bandol in de Provence-Alpes-Côte d'Azur voor een bedrag van € 1.250.000 met een oppervlakte van 119 m2 met 4 kamers , dit onroerend goed object wordt u aangeboden door Tim Swannie van makelaardij Home Hunts .

gegevens woning

Franimo id:	**7420010**
referentie:	**HH-16296316**
nabij of in:	**Bandol**
regio:	**Provence-Alpes-Côte d'Azur**
woningtype:	**appartement**
kamers:	**4**
opp. woning:	**119 m2**
opp. terrein:	**- m2**
prijs:	**€ 1.250.000**

contact

makelaar:	**Home Hunts**
naam:	**Tim Swannie**
spreekt:	**Engels, Frans**
telefoon:	**00 33 970 44 66 43**