FRANIMO

https://www.franimo.nl/te-koop/appartement/frankrijk/plaats/ayse-74130/7429918/

appartement te koop Ayse, Haute-Savoie (Frankrijk)



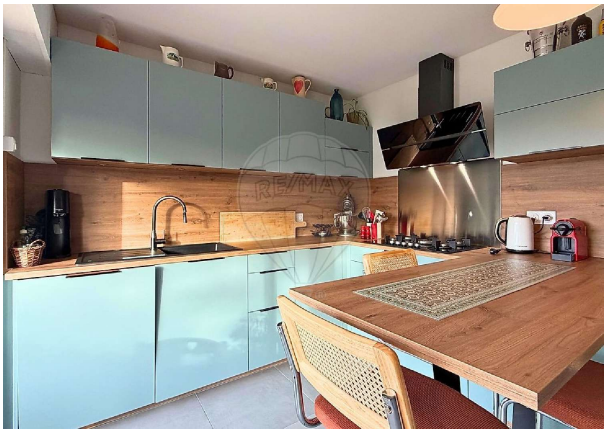

Appartement te koop in of nabij Ayse in de Auvergne-Rhône-Alpes voor een bedrag van € 285.000 met een oppervlakte van 95 m2 met 4 kamers , dit onroerend goed object wordt u aangeboden door Carla Lopes van makelaardij Re/max gravity .

gegevens woning

Franimo id:	**7429918**
referentie:	**750811021-1**
nabij of in:	**Ayse**
regio:	**Auvergne-Rhône-Alpes**
woningtype:	**appartement**
kamers:	**4**
opp. woning:	**95 m2**
opp. terrein:	**- m2**
prijs:	**€ 285.000**

contact

makelaar:	**Re/max gravity**
naam:	**Carla Lopes**
spreekt:	**niet opgegeven**
telefoon:	**+33607802557**