FRANIMO

https://www.franimo.nl/te-koop/appartement/frankrijk/plaats/aureilhan-40200/7311180/

appartement te koop Aureilhan, Landes (Frankrijk)

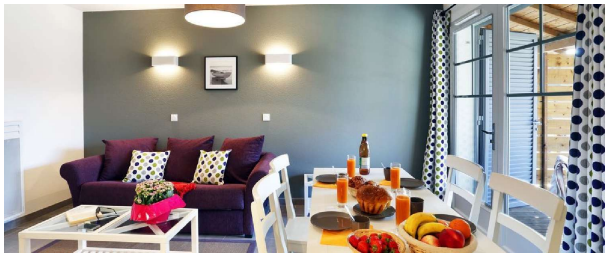


Onroerend goed activa serviced residentie beheerd door verhuurder gemeubileerd Jaarlijkse huurinkomsten (excl. btw) 5.896 EUR Verenigingskosten (verhuurder) 263 EUR Beheerskosten exploitant 360 EUR Jaarlijkse onroerendezaakbelasting (bedrag van de laatst bekende OZB) 221 EUR Begin van de huurovereenkomst 30/05/ (gebruik het formulier om te reageren) Einde van de huurovereenkomst 29/05/ (gebruik het formulier om te reageren) Bewoningsformule Nee Appartement met 2 kamers bestaande uit woonkamer met kitchenette, slaapkamer, badkamer, toilet. Voor meer informatie kunt u contact opnemen met Patrim Riviera tel 06.07.97.52.91 Profiteer van onze speciale afdeling voor aankoop: financieringsmakelaardij, verhuurbeheer, juridische en fiscale begeleiding.

gegevens woning

Franimo id:	**7311180**
referentie:	**V1138**
nabij of in:	**Aureilhan**
regio:	**Nouvelle-Aquitaine**
woningtype:	**appartement**
kamers:	**2**
opp. woning:	**- m2**
opp. terrein:	**- m2**
prijs:	**€ 122.745**

contact

makelaar:	**Bel'Maison**
naam:	**Louis Helsen**
spreekt:	**Engels, Frans, Nederlands**
telefoon:	**0032472515630**