FRANIMO

https://www.franimo.nl/te-koop/appartement/frankrijk/plaats/araches-la-frasse-74300/7436578/

appartement te koop Arâches-la-Frasse, Haute-Savoie (Frankrijk)



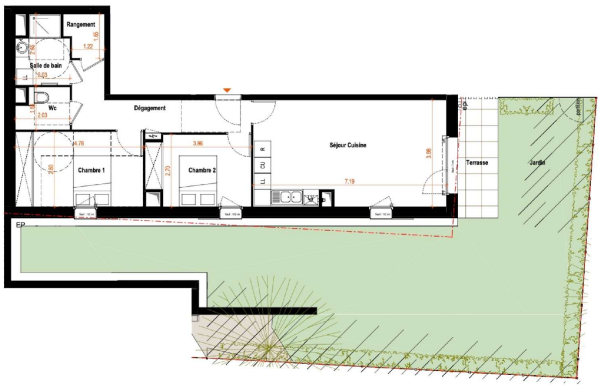

Appartement te koop in of nabij Arâches-la-Frasse in de Auvergne-Rhône-Alpes voor een bedrag van € 640.200 met een oppervlakte van 71 m2 met 3 kamers , dit onroerend goed object wordt u aangeboden door Hugo Montini van makelaardij Capifrance Montini .

gegevens woning

Franimo id:	**7436578**
referentie:	**340939994554**
nabij of in:	**Arâches-la-Frasse**
regio:	**Auvergne-Rhône-Alpes**
woningtype:	**appartement**
kamers:	**3**
opp. woning:	**71 m2**
opp. terrein:	**- m2**
prijs:	**€ 640.200**

contact

makelaar:	**Capifrance Montini**
naam:	**Hugo Montini**
spreekt:	**niet opgegeven**
telefoon:	**0602139732**