FRANIMO

https://www.franimo.nl/te-koop/appartement/frankrijk/plaats/annemasse-74100/7440215/

appartement te koop Annemasse, Haute-Savoie (Frankrijk)

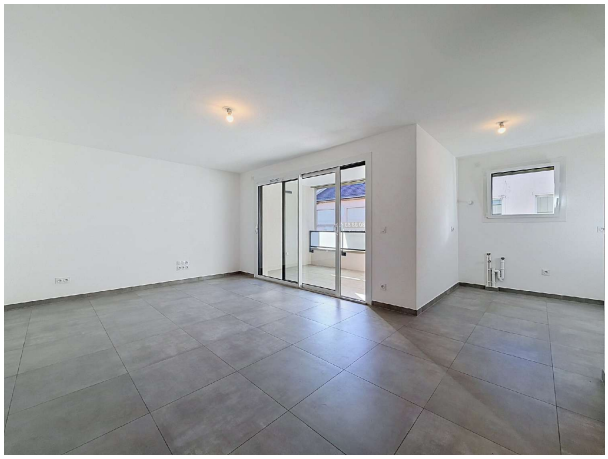

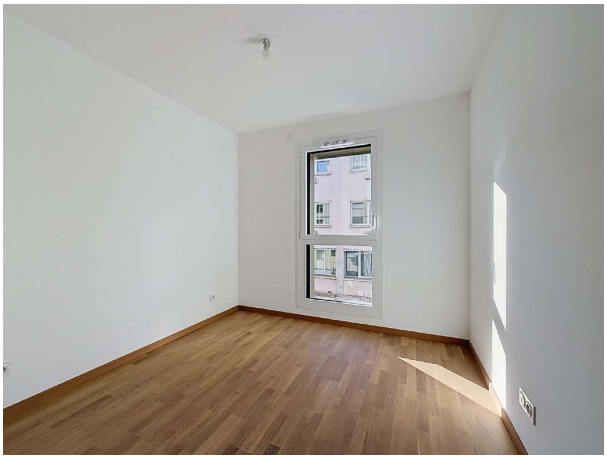

Appartement te koop in of nabij Annemasse in de Auvergne-Rhône-Alpes voor een bedrag van € 386.000 met een oppervlakte van 63 m2 met 3 kamers , dit onroerend goed object wordt u aangeboden door Sebastien Mazzeo van makelaardij Capifrance Mazzeo .

gegevens woning

Franimo id:	**7440215**
referentie:	**340937038159**
nabij of in:	**Annemasse**
regio:	**Auvergne-Rhône-Alpes**
woningtype:	**appartement**
kamers:	**3**
opp. woning:	**63 m2**
opp. terrein:	**- m2**
prijs:	**€ 386.000**

contact

makelaar:	**Capifrance Mazzeo**
naam:	**Sebastien Mazzeo**
spreekt:	**niet opgegeven**
telefoon:	**0686330849**