FRANIMO

https://www.franimo.nl/te-koop/appartement/frankrijk/plaats/annemasse-74100/7428163/

appartement te koop Annemasse, Haute-Savoie (Frankrijk)



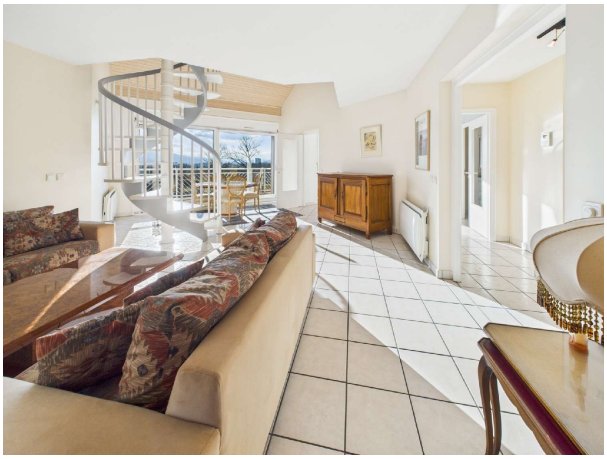

Appartement te koop in of nabij Annemasse in de Auvergne-Rhône-Alpes voor een bedrag van € 695.000 met een oppervlakte van 152 m2 met 4 kamers , dit onroerend goed object wordt u aangeboden door Sonia Chaluleu van makelaardij Capifrance Chaluleu .

gegevens woning

Franimo id:	**7428163**
referentie:	**340930292703**
nabij of in:	**Annemasse**
regio:	**Auvergne-Rhône-Alpes**
woningtype:	**appartement**
kamers:	**4**
opp. woning:	**152 m2**
opp. terrein:	**- m2**
prijs:	**€ 695.000**

contact

makelaar:	**Capifrance Chaluleu**
naam:	**Sonia Chaluleu**
spreekt:	**Engels, Frans, Spaans**
telefoon:	**0607083866**