FRANIMO

https://www.franimo.nl/te-koop/appartement/frankrijk/plaats/annemasse-74100/7420899/

appartement te koop Annemasse, Haute-Savoie (Frankrijk)

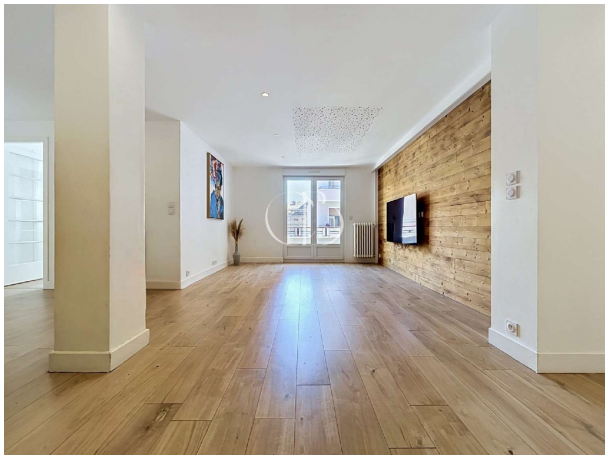


Appartement te koop in of nabij Annemasse in de Auvergne-Rhône-Alpes voor een bedrag van € 345.000 met een oppervlakte van 97 m2 met 4 kamers , dit onroerend goed object wordt u aangeboden door Clarisse Barthel van makelaardij Capifrance Barthel .

gegevens woning

Franimo id:	**7420899**
referentie:	**340936792407**
nabij of in:	**Annemasse**
regio:	**Auvergne-Rhône-Alpes**
woningtype:	**appartement**
kamers:	**4**
opp. woning:	**97 m2**
opp. terrein:	**- m2**
prijs:	**€ 345.000**

contact

makelaar:	**Capifrance Barthel**
naam:	**Clarisse Barthel**
spreekt:	**niet opgegeven**
telefoon:	**0681145213**