FRANIMO

https://www.franimo.nl/te-koop/appartement/frankrijk/plaats/annemasse-74100/7298075/

appartement te koop Annemasse, Haute-Savoie (Frankrijk)



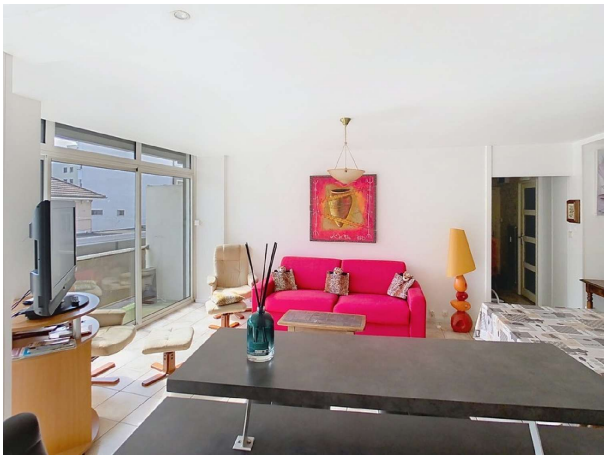

Appartement te koop in of nabij Annemasse in de Auvergne-Rhône-Alpes voor een bedrag van € 289.000 met een oppervlakte van 76 m2 met 3 kamers , dit onroerend goed object wordt u aangeboden door Carole Gros van makelaardij Capifrance Gros .

gegevens woning

Franimo id:	**7298075**
referentie:	**340938399290**
nabij of in:	**Annemasse**
regio:	**Auvergne-Rhône-Alpes**
woningtype:	**appartement**
kamers:	**3**
opp. woning:	**76 m2**
opp. terrein:	**- m2**
prijs:	**€ 289.000**

contact

makelaar:	**Capifrance Gros**
naam:	**Carole Gros**
spreekt:	**niet opgegeven**
telefoon:	**0613443745**