FRANIMO

https://www.franimo.nl/te-koop/appartement/frankrijk/plaats/annecy-74000/7424330/

appartement te koop Annecy, Haute-Savoie (Frankrijk)



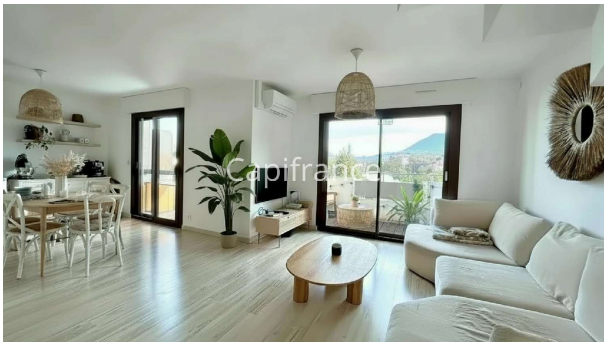

Appartement te koop in of nabij Annecy in de Auvergne-Rhône-Alpes voor een bedrag van € 420.000 met een oppervlakte van 62 m2 met 3 kamers , dit onroerend goed object wordt u aangeboden door Francis Lebert van makelaardij Capifrance Lebert .

gegevens woning

Franimo id:	**7424330**
referentie:	**340935277818**
nabij of in:	**Annecy**
regio:	**Auvergne-Rhône-Alpes**
woningtype:	**appartement**
kamers:	**3**
opp. woning:	**62 m2**
opp. terrein:	**- m2**
prijs:	**€ 420.000**

contact

makelaar:	**Capifrance Lebert**
naam:	**Francis Lebert**
spreekt:	**niet opgegeven**
telefoon:	**0698788477**