# FRANIMO

**https://www.franimo.nl/te-koop/appartement/frankrijk/plaats/annecy-74000/7420814/**

# appartement te koop Annecy, Haute-Savoie (Frankrijk)

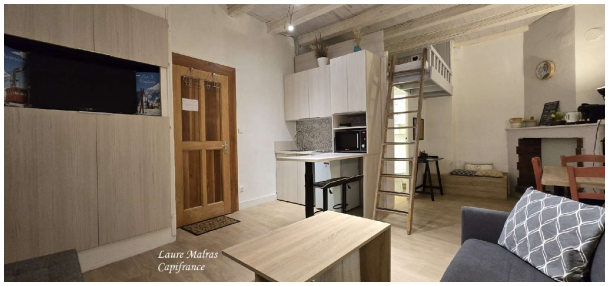




Appartement te koop in of nabij Annecy in de Auvergne-Rhône-Alpes voor een bedrag van € 181.000 met een oppervlakte van 25 m2 met 1 kamers , dit onroerend goed object wordt u aangeboden door Laure Malras van makelaardij Capifrance Malras .

## gegevens woning

| | |
|---|---|
| Franimo id: | **7420814** |
| referentie: | **340936629292** |
| nabij of in: | **Annecy** |
| regio: | **Auvergne-Rhône-Alpes** |
| woningtype: | **appartement** |
| kamers: | **1** |
| opp. woning: | **25 m2** |
| opp. terrein: | **- m2** |
| prijs: | **€ 181.000** |

## contact

| | |
|---|---|
| makelaar: | **Capifrance Malras** |
| naam: | **Laure Malras** |
| spreekt: | **niet opgegeven** |
| telefoon: | **0626764646** |