FRANIMO

https://www.franimo.nl/te-koop/appartement/frankrijk/plaats/annecy-74000/7356613/

appartement te koop Annecy, Haute-Savoie (Frankrijk)



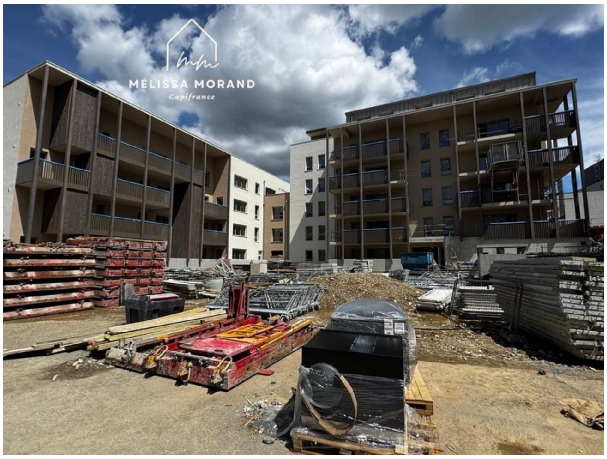

Appartement te koop in of nabij Annecy in de Auvergne-Rhône-Alpes voor een bedrag van € 498.000 met een oppervlakte van 83 m2 met 4 kamers , dit onroerend goed object wordt u aangeboden door Mélissa Morand van makelaardij Capifrance Morand .

gegevens woning

Franimo id:	**7356613**
referentie:	**340935558052**
nabij of in:	**Annecy**
regio:	**Auvergne-Rhône-Alpes**
woningtype:	**appartement**
kamers:	**4**
opp. woning:	**83 m2**
opp. terrein:	**- m2**
prijs:	**€ 498.000**

contact

makelaar:	**Capifrance Morand**
naam:	**Mélissa Morand**
spreekt:	**niet opgegeven**
telefoon:	**0676684263**