FRANIMO

https://www.franimo.nl/te-koop/appartement/frankrijk/plaats/angouleme-16000/7338584/

appartement te koop Angoulême, Charente (Frankrijk)


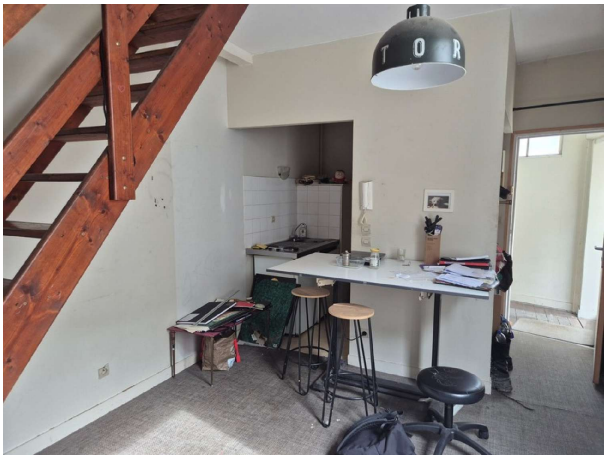

Appartement te koop in of nabij Angoulême in de Nouvelle-Aquitaine voor een bedrag van € 78.000 met een oppervlakte van 31 m2 met 2 kamers , dit onroerend goed object wordt u aangeboden door Franck Sionneau van makelaardij Capifrance Sionneau .

gegevens woning

Franimo id:	**7338584**
referentie:	**340934105127**
nabij of in:	**Angoulême**
regio:	**Nouvelle-Aquitaine**
woningtype:	**appartement**
kamers:	**2**
opp. woning:	**31 m2**
opp. terrein:	**- m2**
prijs:	**€ 78.000**

contact

makelaar:	**Capifrance Sionneau**
naam:	**Franck Sionneau**
spreekt:	**niet opgegeven**
telefoon:	**0619747785**