FRANIMO

https://www.franimo.nl/te-koop/appartement/frankrijk/plaats/angouleme-16000/7263630/

appartement te koop Angoulême, Charente (Frankrijk)

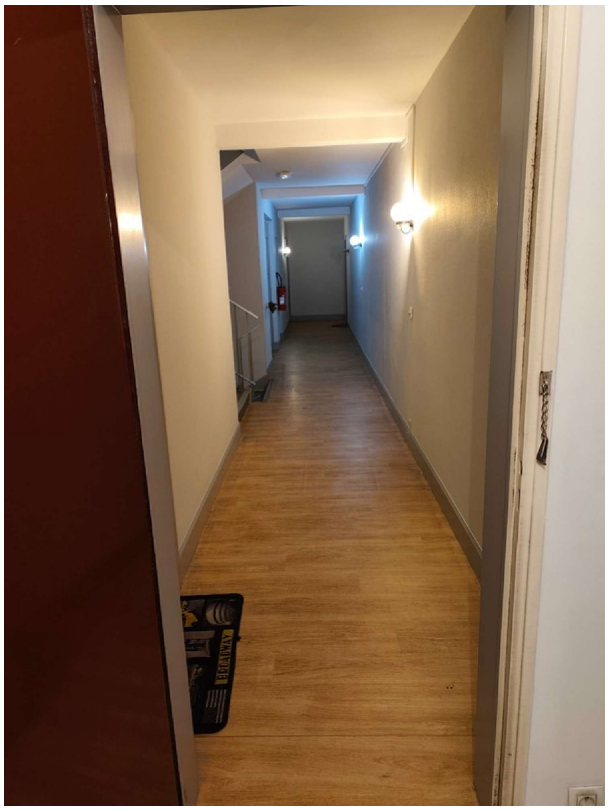



Appartement te koop in of nabij Angoulême in de Nouvelle-Aquitaine voor een bedrag van € 110.000 met een oppervlakte van 81 m2 met 3 kamers , dit onroerend goed object wordt u aangeboden door Philippe Mallet van makelaardij Capifrance Mallet .

gegevens woning

Franimo id:	**7263630**
referentie:	**340935178747**
nabij of in:	**Angoulême**
regio:	**Nouvelle-Aquitaine**
woningtype:	**appartement**
kamers:	**3**
opp. woning:	**81 m2**
opp. terrein:	**- m2**
prijs:	**€ 110.000**

contact

makelaar:	**Capifrance Mallet**
naam:	**Philippe Mallet**
spreekt:	**niet opgegeven**
telefoon:	**0783422171**